

OBRA		
CAIF NIÁGARA		
FECHA	ANEXO	HOJA
2017	2	

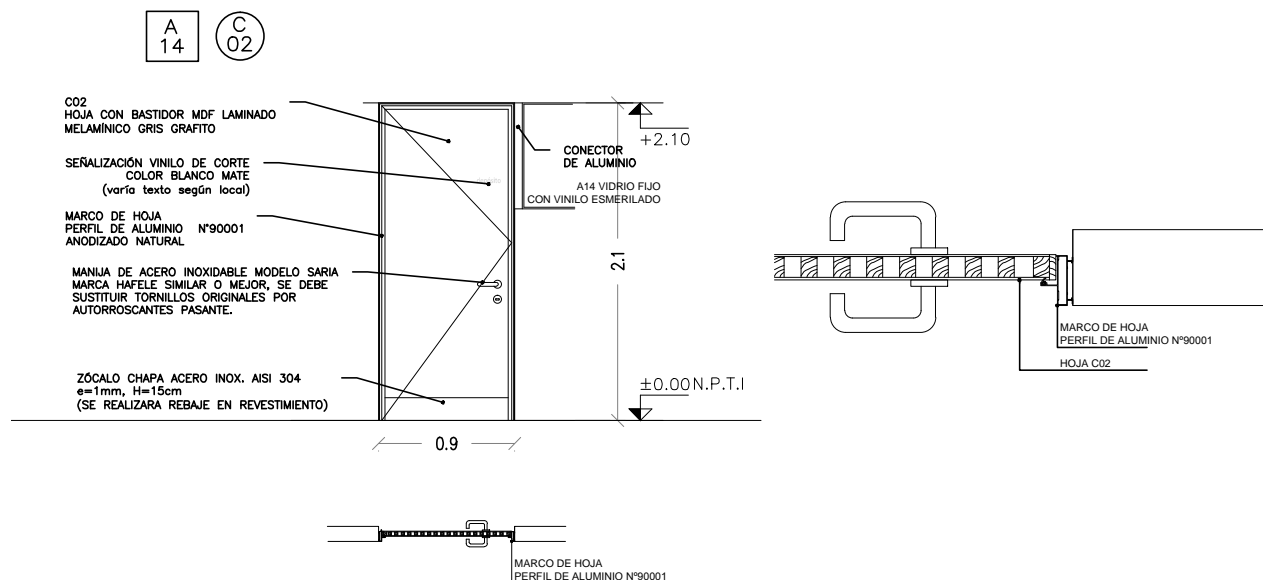

NOTA

- . TODAS LAS MEDIDAS SE VERIFICARÁN EN OBRA.
- . Los marcos se amurarán sin su correspondientes hojas, y deberán entregarse protegidos contra eventuales manchas producidas por mortero de cal o cemento.
- . Todas las aberturas se dibujan vistas desde el exterior.

PUERTA BATIENTE INTERIOR – INTERIOR

ESCALA 1/50

TIPO	C02 A14	CANTIDAD	3	IZQ. DER.	UBICACIÓN	BAÑO UNIVERSAL - LOCAL 08 DEPÓSITO I Y II - LOCALES 13 Y 18
------	------------	----------	---	--------------	-----------	--

MARCO GUÍA	SI NO	MAT.	SECC.	TERM.
------------	----------	------	-------	-------

MARCO	TIPO PERFIL DE ALUMINIO N°90001	MAT. ALUMINIO ANODIZADO	LINEA METTA O SUPERIOR
	CONTRAMARCO	MAT.	SECCIÓN
	ANCLAJE	COLOCACIÓN	TERM.

HOJA	PUERTA	PLACA	ESPESOR 4 cm		ESTRUCTURA BASTIDOR ELLIOTIS 50%				
			REVESTIMIENTO MDF 0.6CM LAMINADO MELAMÍNICO COLOR GRIS GRAFITO						
			CUBRECANTO DE CEDRO EN LOS 4 LADOS						
		TABLERO	ESTRUCTURA		MAT.		SECCIÓN		
			PAÑOS		MAT.		TERM.		
			MATERIAL				SECCIÓN		
	VENTANA	MACIZA					TERM.		
			ESTRUCTURA		MAT.		SECCIÓN		
			TRAVESAÑOS		MAT.		SECCIÓN		
		VIDRIO							
		TERMINACIÓN							
						SECCIÓN			
HERRAJES	MOVIMIENTO		CANTIDAD	3	TIPO	BISAGRAS 120 mm			
	MANIOBRA					MANIJA DE ACERO INOXIDABLE MARCA HAFELE MODELO SARIA SIMILAR O MEJOR			
	CIERRE					1		CUBRE LLAVE DE ACERO INOXIDABLE Y CERRADURA DE SEGURIDAD TIPO STAR SIMILAR O MEJOR	
								EN DEPÓSITO/BAÑOS UNIVERSAL PASADOR OCUPADO/LIBRE SIN CERRADURA DE SEGURIDAD	